

3. Sitzung der Steuerungsgruppe



24. August 2017 | 17:00 Uhr | Torbogenhaus Bruchmühlen

Agenda

- Begrüßung
- Aktuelles vom Regionalmanagement
 - Ergebnisse aus der ILE-Versammlung vom 15. Mai 2017
 - Weiteres Vorgehen | Vorschlag | Abstimmung
- Aktuelles aus der ZILE-Richtlinie
- Projekte
- Fahrplan 2017 | Termine
- Ausblick und Sonstiges

Wie zufrieden sind Sie mit dem bisherigen Prozess?

Gesamteindruck:

- 2 sehr unzufrieden
- 10 negativ
- gute Basis für weitere Verbesserungen

Zusammenarbeit mit RfM

- Zusammenarbeit mit RfM gut
- Zufrieden mit RfM \rightarrow u

Zu viel mit sich selbst...

- mal machen! *komplexer*
- Prozessmöglichkeiten unklar, Ideen
- kein konkretes Projekt
- vom Problem zum Projekt: nur wie?
- zu wenig miteinander (Anträge als *Multiplicator*?)
- fehlende Anträge

Transparenz + Kommunikation

- konkrete Hilfestellung fehlt \rightarrow Partner? Antrag schreiben
- zu wenig miteinander (Anträge als *Multiplicator*?)
- zu wenig an Ausschüssen
- wenig Info über Anträge

keine Diäten \rightarrow Info aus Zeitung

- wo sind die Projekte? aus ILE?
- aussagepartizipative Einbindung
- Arbeitsstruktur kommt nicht an
- Kommunikation =
- Ortsrat \rightarrow Antwort nicht

NLC Niedersächsische Landgesellschaft mbH

ILE MELLE

Weiteres Vorgehen

Bereits gemacht/in Planung...

- Vorstellung des Regionalmanagements im Ortsrat Buer und Riemloh
- Thema „ILE“ auf die Tagesordnung jeder Ortsratssitzung
- Projektberatungsgespräche mit Blick auf den 15.09.2017 und 15.09.2018
- Projektgruppe „ILE“ Verwaltung Stadt Melle Ende einrichten

Weiteres Vorgehen

Bereits gemacht/in Planung...

- Vorstellung des Regionalmanagements im Ortsrat Buer und Riemloh
- Projektberatungsgespräche mit Blick auf den 15.09.2017 und 15.09.2018
- ? • Projektgruppe „ILE“ Verwaltung Stadt Melle Ende einrichten

Idee/Vorschlag

- ! • Projektgruppe „ILE“ Verwaltung Stadt Melle Ende einrichten
 - Wenig städtische Projekte
 - Verbesserter Austausch bezüglich Vorhaben/Projekte wünschenswert und notwendig
 - „kleine“ arbeitsfähige Gruppe
 - Besetzung durch Verwaltungsmitarbeiter
 - Regelmäßiger Austausch (alle 1 bis 2 Monate)
 - Langfristige Planung sichern, vor allem im Hinblick auf Haushalt der Stadt Melle

Weiteres Vorgehen

Bei Bedarf...

- Vorstellung des Regionalmanagements in den übrigen Stadtteilen und anderen Gremien
- Projektgruppen zusammenbringen
- Fachwissen der Personen aus der ILE-Versammlung für die Entwicklung von Projekten nutzen
- Bestehende Ideen aus verschiedenen Prozessen in den Ortsteilen sind zu prüfen und ggf. zu verfolgen

Weiteres Vorgehen

Bei Bedarf...

- Vorstellung des Regionalmanagements in den übrigen Stadtteilen und anderen Gremien
- Projektgruppen zusammenbringen
- Fachwissen der Personen aus der ILE-Versammlung für die Entwicklung von Projekten nutzen
- Bestehende Ideen aus verschiedenen Prozessen in den Ortsteilen sind zu prüfen und ggf. zu verfolgen

?

Idee/Vorschlag

- ! • Workshop zu bisherigen Projektideen
 - Einladung Mitglieder ILE-Versammlung, Steuerungsgruppe, Projektgruppe „Verwaltung“ und ggf. zusätzlicher Interessierter/Experten
 - Blick auf bisherige Ideen, die bisher nicht weiter verfolgt wurden, Fokus legen
 - 1 Jahr bis zum nächsten Antragsstichtag frühzeitig nutzen
 - Projektträger finden / Projektgruppen bilden
 - Netzwerk der Mitglieder der ILE-Versammlung nutzen
 - Markt der Fördermöglichkeiten am 24.11.17 effektiv für Melle nutzen → konkrete Fragen/Projektideen

Markt der Fördermöglichkeiten

- Wann? Wo?
 - 24. November 2017
 - Wallenhorst (Rathaus)
 - Start: 15 Uhr
- Fördermittelgeber | bisherige Zusagen:
 - Amt für regionale Landesentwicklung
 - Kreissportbund Osnabrück (KSB)
 - Kulturbüro des Landkreises
 - Stiftung der Sparkassen (Stadt und Landkreis gemeinsam)
 - VR-Stiftung
 - Landschaftsverband Osnabrücker Land
- Möglichkeit des Austausches, der Information, der Ideensammlung und direkter Klärung von konkreten Fragestellungen

Weiteres Vorgehen

- ! Entscheidung gefragt...
- bei der künftigen Besetzung der Steuerungsgruppe
 - Bisher 8 Ortsbürgermeister, Verwaltung Stadt Melle, LK Osnabrück, ArL, ReM
 - Vorschlag ILE-Versammlung: Gewählter Vertreter aus dem Ortsrat als Vertreter in die Steuerungsgruppe

Vorschlag daher:

- In der nächsten Ortsratssitzung Wahl zum Vertreter/in auf die Tagesordnung setzen und Vertreter/in wählen
- Start in 2018 mit gewählten VertreterInnen der Ortsteile
- REM stellt Informationen zur Verfügung (Rollenverständnis)

Informationsaustausch!



- Die Steuerungsgruppe ...
 - koordiniert die Aufgaben rund um ILEK und Regionalmanagement
 - entscheidet NICHT über Projekte
- Ein Vertreter aus dem Ortsrat ...
 - sichert Informationsaustausch in / aus den Ortsteilen
 - nimmt regelmäßig an Sitzungen der Steuerungsgruppe teil (4x Jahr + gesonderte Veranstaltungen)
 - berichtet unter dem Tagesordnungspunkt „ILE Melle“ bei jeder Ortsratssitzung und nimmt Anregungen / Ideen mit
 - kurzer Bericht/Mitteilung an das Regionalmanagement

→ ist Multiplikator!

- Projektlaufzeit bis mind. 2022



Aktuelles aus der ZILE-Richtlinie

- Neue Bewertungsschema im Bereich
 - Dorfentwicklung
 - Basisdienstleistung
 - Regelmäßige Multifunktionalität
 - Klimaschutz
 - Projektbezogene Bürgerbeteiligung
 - Tourismus
 - Besondere kulturelle, historische oder religiöse Bedeutung

- Zum 15.09.2017 gültig

Projekte

Phase grün





Nr.	Titel	Antragsteller
010	Alte Sägemühle Oldendorf	Stadt Melle
028	Markt der Fördermöglichkeiten	Ohne Förderung, Zusammenarbeit aller ReMs im Osnabrücker Land + LVOS
041	Rad- und Wanderwege Lückenschluss Buer	Heimat- und Verschönerungsverein Buer
016	Barrierefreie Steganlagen Gesmold	Angelverein Wissingen
018	Waldbühne Melle	Waldbühne Melle e.V.
058	Baumlehrpfad Wellingholzhausen	Heimat- und Verschönerungsverein Wellingholzhausen
019	Jugendpavillon Neuenkirchen	Jugendpavillon Neuenkirchen
054	Achten statt Schmachten	Kirchengemeinde Wellingholzhausen
075	Brücken und Aussichtsturm Gesmold	Stadt Melle

Phase gelb



Projekte

Nr.	Titel	Antragsteller (nicht abschließend)
035	Hofgeschichten	Landvolk/Landfrauen
003	Skateranlage	Stadt Melle/ Stadtjugendring
053	Boule Bahn Buer	Sozialverband Melle-Buer
034	Begegnungsstätte Riemsloh	Kirchengemeinde Riemsloh/Planerwerkstatt
051	Gemeinschaftshaus Sondermühlen	Kirchengemeinde
052	Ölmühle	Verein Ölmühle
077	Wir verbinden Melle Wegenetz	Starcke Stiftung





Phase gelb



Projekte / Ideen

Nr.	Titel	Antragsteller (nicht abschließend)
	BMX Bahn	
	Bürgerpark Wellingholzhausen	
	Wasserrad Wellingholzhausen	
	Turnhalle Gesmold	
	Konzept Heimatmuseum	
	Fachwerkhaus Buer	
	Beschilderung Jubiläumsweg Oldendorf	
	Brücke	

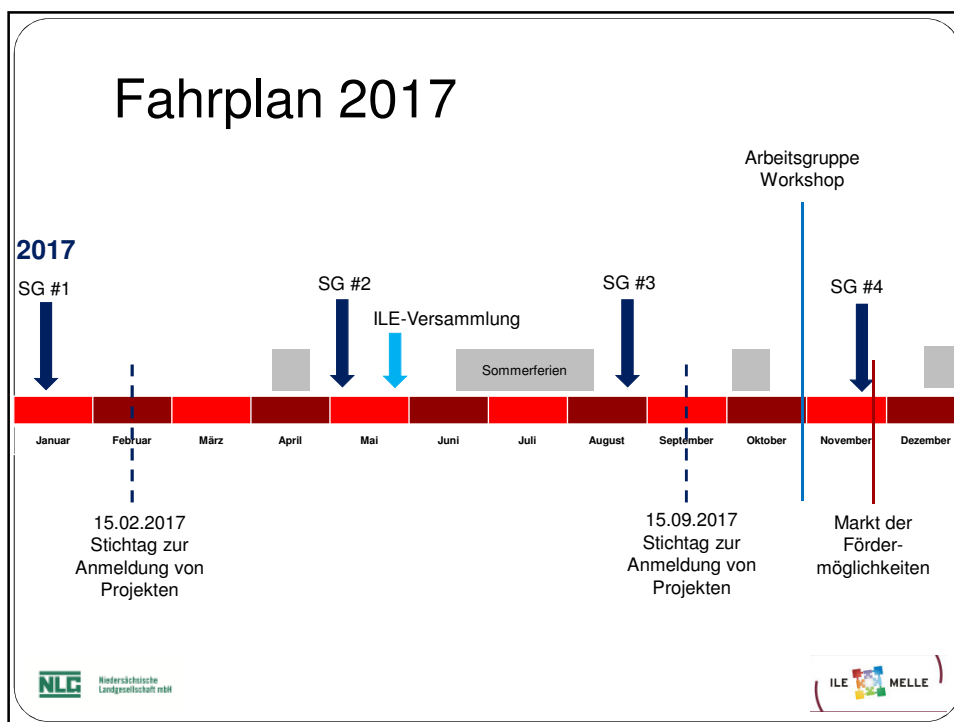

Ausblick und Sonstiges

15.09.2017 Stichtag | Antrag muss beim ArL vorliegen
Ab 2018 nur einen Stichtag am 15.09 eines jeden Jahres

- **Internetseite der ILE-Region Melle**
 - www.ile.melle.info
- **Präsenz im Rathaus der Stadt Melle**
 - Donnerstags, Termine nach Vereinbarung
- **Nächste Steuerungsgruppensitzung 2017**
 - 23. November 2017, 17:00 Uhr, Ort noch nicht bekannt
- **Markt der Fördermöglichkeiten**
 - 24. November 2017, 15 Uhr, Wallenhorst

NLC Niedersächsische
Landgesellschaft mbH

ILE MELLE

Vielen Dank für die Aufmerksamkeit!

Kontakt

Niedersächsische Landgesellschaft mbH | Regionalmanagement

Katrin Harting

Stadt- und Regionalentwicklung

Am Schölerberg 6

49082 Osnabrück

Telefon 0541 / 95733-44

Fax 0511 / 1211-17044

Mobil 0151 / 284 353 37

Katrin.Harting@nlg.de

Markt 22

49324 Melle

Telefon 05422 965-271 (donnerstags)

k.harting@stadt-melle.de

Sprechzeiten: Termine nach Vereinbarung

