

2. Sitzung der Steuerungsgruppe



04. Mai 2017 | 17:00 Uhr | Heimathaus Gesmold

Agenda

- Begrüßung
- Aktuelles vom Regionalmanagement
- Aktuelles aus der ZILE-Richtlinie
- Projekte
- Kooperationsprojekt „Markt der Fördermöglichkeiten“
- Fahrplan 2017 | Termine
- Ausblick und Sonstiges

- Vor-Ort-Besichtigung

Broschüre ReM Melle

REGIONALMANAGEMENT
ILE MELLE
IN DER ILE-REGION MELLE
„Fabelhafter Grönegau“

WAS IST DAS?
Das Regionalmanagement ist ein Anknüpfungspunkt bei Projekten und einem Förderung sowie Fragen zum EU-Prozess und die Möglichkeiten zur Beteiligung. Das Regionalmanagement unterstützt, begleitet und organisiert den Gesamtprozess der Verantwortlichen und Akteure. Es berät und begleitet. Nebenbei ist die Projektentwicklung ohne die keine Haftung von der Niedersächsischen Landesregierung in der Regionalmanagement der ILE-Region Melle. Seine Aufgaben sind:

- Anknüpfungspunkt bei Projekten und einem Förderung sowie Fragen zum EU-Prozess
- Unterstützung, Begleitung und Organisation des Gesamtprozesses der Verantwortlichen und Akteure
- Beratung und Begleitung
- Nebenbei ist die Projektentwicklung ohne die keine Haftung von der Niedersächsischen Landesregierung in der Regionalmanagement der ILE-Region Melle

WAS IST DAS?
Das Regionalmanagement ist ein Anknüpfungspunkt bei Projekten und einem Förderung sowie Fragen zum EU-Prozess und die Möglichkeiten zur Beteiligung. Das Regionalmanagement unterstützt, begleitet und organisiert den Gesamtprozess der Verantwortlichen und Akteure. Es berät und begleitet. Nebenbei ist die Projektentwicklung ohne die keine Haftung von der Niedersächsischen Landesregierung in der Regionalmanagement der ILE-Region Melle. Seine Aufgaben sind:

- Anknüpfungspunkt bei Projekten und einem Förderung sowie Fragen zum EU-Prozess
- Unterstützung, Begleitung und Organisation des Gesamtprozesses der Verantwortlichen und Akteure
- Beratung und Begleitung
- Nebenbei ist die Projektentwicklung ohne die keine Haftung von der Niedersächsischen Landesregierung in der Regionalmanagement der ILE-Region Melle

WAS IST DAS?
Das Regionalmanagement ist ein Anknüpfungspunkt bei Projekten und einem Förderung sowie Fragen zum EU-Prozess und die Möglichkeiten zur Beteiligung. Das Regionalmanagement unterstützt, begleitet und organisiert den Gesamtprozess der Verantwortlichen und Akteure. Es berät und begleitet. Nebenbei ist die Projektentwicklung ohne die keine Haftung von der Niedersächsischen Landesregierung in der Regionalmanagement der ILE-Region Melle. Seine Aufgaben sind:

- Anknüpfungspunkt bei Projekten und einem Förderung sowie Fragen zum EU-Prozess
- Unterstützung, Begleitung und Organisation des Gesamtprozesses der Verantwortlichen und Akteure
- Beratung und Begleitung
- Nebenbei ist die Projektentwicklung ohne die keine Haftung von der Niedersächsischen Landesregierung in der Regionalmanagement der ILE-Region Melle

Setzen Sie Ihr Projekt um!

Kontakt:
Niedersächsische Landesregierung
Niedersächsische Landesentwicklung und Regionalmanagement
Postfach 10 15 51
31133 Hannover
Telefon: +49 (0) 511 355-1111
E-Mail: regionalmanagement@niedersachsen.de

Logo: ILE MELLE

NLC Niedersächsische Landesgesellschaft mbH

Gemeinsamer Newsletter der ReMs

ILE-Regionen im Landkreis Osnabrück
Austausch zu Projekten und Aktivitäten im Zeitraum 01/2016 – 02/2017

- Was machen wir und die anderen ILE-Regionen?
- Ideen und Informationsaustausch
- Versand an Newsletter-Verteiler

NLC Niedersächsische Landesgesellschaft mbH

ILE MELLE

Aktuelles aus der ZILE-Richtlinie

- Neue Richtlinie seit 01.01.2017 in Kraft

Neuerungen sind unter anderem:





- Zusätzlicher Stichtag in 2017 am 15.09
- Ab 2018 nur noch ein Stichtag am 15.09 eines Jahres
- Förderung überwiegend aus GAK-Mitteln möglich
 - Keine öffentliche Kofinanzierung notwendig
 - Jährliche Verwendung der Mittel (inkl. Abrechnung)
- Gemeinnützige Vereine haben die Möglichkeit eine Förderung von bis zu 63% (+10%) zu erhalten
- Eigenleistungen sind ebenfalls mit bis zu 60% förderfähig
- Neuer Fördertatbestand „Kleinstunternehmen der Grundversorgung“

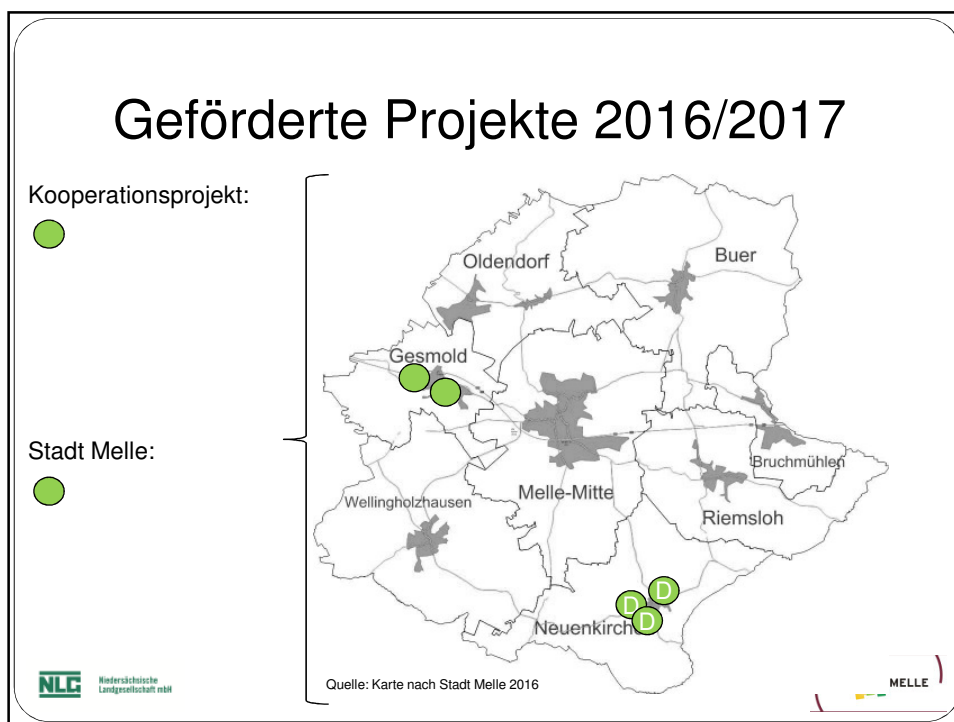

Angemeldete/Geförderte Projekte

Nr.	Titel	Antragsteller	Gesamt- kosten in € (gerundet)	Beantragte Förderung in € (gerundet)	Bewilligte Förderung in € (gerundet)	Phase
030	Erstellung eines Tourismuskonzeptes	Stadt Melle	59.916	31.750	31.750	✓
071	Barrierefreier Zugang zum Einzelhandel in Gesmold	Privat	28.101	11.501	11.500	✓
074	Fitnesspark Gesmold	Heimatverein Gesmold	42.305 (incl. Lohn- kosten)	30.905	30.883	✓
075	Barrierefreie Anpassungen der Brücken an der Bifurkation	Stadt Melle, Bürgerbüro Gesmold	27.805	17.517	Keine Mittel mehr	✗ <input type="radio"/> <input type="radio"/> <input checked="" type="radio"/>
041	Ländlicher Wegebau Versch. Wege	Stadt Melle, Tiefbauamt			Keine Mittel mehr	✗ <input type="radio"/> <input type="radio"/> <input type="radio"/>
K001	Masterplan Wandern	Landkreis Osnabrück, terra.vita	247.200	180.456	Höhe steht noch nicht fest Projekt ist ausgewählt	✓ <input type="radio"/> <input type="radio"/> <input checked="" type="radio"/>



Weitere Projekt (-ideen) I

Nr.	Titel	Antragsteller (nicht abschließend)	Gesamtkosten in €	Beantragte Förderung in €	Bewilligte Förderung in €	Phase
010	Alte Sägemühle Oldendorf	Stadt Melle				
035	Hofgeschichten	Landvolk/Landfrauen				
041	Rad- und Wanderwege Lückenschluss Buer	Stadt Melle				
067	Heimatmuseum Melle	Heimatverein	Antrag bei Kulturstiftung des Bundes gestellt; „Stadtgefährten“ unter dem Motto „Melle macht Museum“			

Weitere Projekt (-ideen) II

Nr.	Titel	Antragsteller (nicht abschließend)	Gesamtkosten in €	Beantragte Förderung in €	Bewilligte Förderung in €	Phase
K004	Markt der Fördermöglichkeiten	n.n.				
021	Brücke	Privat				
011	Trinkwasserlehrpfad	Stadt Melle				
003	Skateranlage	Stadt Melle/ Stadtjugendring				
016	Barrierefreie Steganlagen	Angelverein				

Projekte 2016/2017

Kooperationsprojekt:



Stadt Melle:

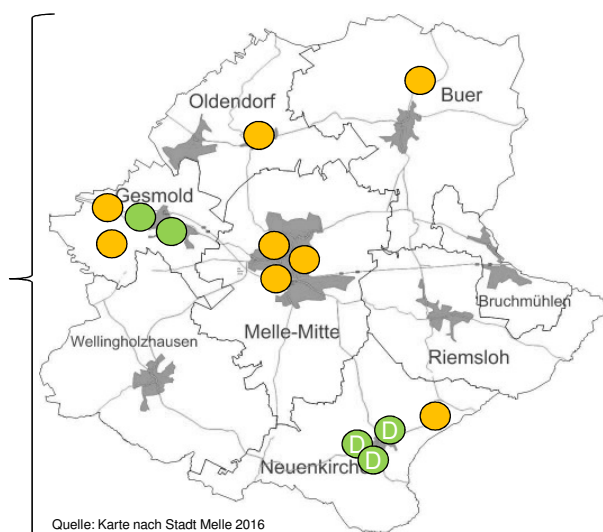

Quelle: Karte nach Stadt Melle 2016

Handlungsfelder/Projekte ab 2016

Handlungsfeld	Gewichtung Rangfolge	Projekte ZILE	Projekte Dorf- entwicklung	Projekte anderer Förderung
Orts-/Innenentwicklung, Daseinsvorsorge, Infrastruktur, regionale Wirtschaft	A	1	3 (DE Schiplage)	1
Klima und Energie, Umwelt und Naturschutz	B			1
Mobilität	C			1
Kunst, Kultur und Bildung	C			
Tourismus, Erholung, Sport	C	3		

Bisherige Erkenntnisse

- Gewichtung der Handlungsfelder im ILEK
 - Ausrichtung der Projekte aus ZILE passt nicht dazu
 - auch Projekte aus anderen Förderprogrammen dienen dem ILEK, lassen sich aber nur schwer erfassen
- Lösungsvorschlag: Gewichtung erst einmal beibehalten, Infos über andere Projekte an das ReM, nur so ist Gesamtübersicht möglich
- Stetig prüfen, ob Anpassungen nötig sind

Hinweis

- einige Projekte beziehen sich auf Melle-Mitte
- Laut ZILE-Richtlinie: 10.000 Einwohner Grenze für alle Projekte in Melle-Mitte
 - Eigentlich fallen demnach alle Projekte in Melle-Mitte aus der Förderung raus
 - Ausnahmen mit besondere Begründung
- Herausforderung der besonderen Begründung, dass Projekt Strahlkraft für übrige Ortsteile haben muss

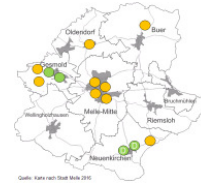

Hinweis

- Idee/Vorschlag:
 - Letter of Intent für Projekte in Melle-Mitte
 - Zeigt Regionscharakter und nimmt Projekten erste Hürde
 - Räumt Projekten in Melle-Mitte ähnliche Chancen ein wie Projekten aus den übrigen Stadtteilen
 - Keine Garantie der Förderung durch Letter of Intent

→ Projektbezogene Unterstützung durch die Steuerungsgruppe wünschenswert

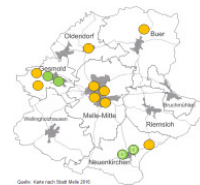

Kooperationsprojekt

Markt der Fördermöglichkeiten

- Ziel ist es,
 - die Möglichkeiten an Fördermitteln aufzuzeigen
 - den Kontakt zwischen potentiellen Antragstellern und Fördermittelgeber herzustellen

- Zielgruppe: Vereine und Verbände sowie Privatpersonen in den Themenbereichen Heimatkunde, Brauchtum, Sport, Bildung, Denkmalschutz, Klimaschutz sowie Kunst- und Kulturschaffende, Theatergruppen, Museen, Kirchen u.Ä.

- Grundidee:
 - Fördermittelgeber stellen sich an eigenen Ständen einer Gruppe Interessierter vor:
 - Allgemeine Vorstellung des Fördermittelgebers – Ziele, Zweck, Art der Förderung, Bedingungen
 - Möglichkeit der Rückfrage
 - Diskussion konkreter Projekte

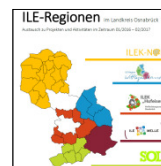

Organisation/Einladung

Markt der Fördermöglichkeiten

- Organisation durch das Regionalmanagement Hufeisen und dem Landschaftsverband Osnabrücker Land (LVOSL)
- Laden stellvertretend für alle ILE-Regionen die Fördermittelgeber ein.
- Einladung der Vereine als Gemeinschaftsprojekt der ILE-Regionen mit dem LVOSL
- Unterstützung durch die ReMs, z.B.
 - bei der Ansprache von Vereinen
 - Verschicken der Einladungen
 - Aufbau vor Ort
 - Präsentation vor Ort
- Alle Kosten (Raummiete, Referentenkosten, Flyerkosten, „Dankeschöns“ für Aussteller, Verpflegung) geteilt durch die ReMs sowie LVOSL



Mögliche Fördermittelgeber

Markt der Fördermöglichkeiten



- Aktion Mensch
- Amt für regionale Landesentwicklung
- Bingo Umweltstiftung
- Bohnenkampstiftung
- DBU
- Klosterkammer „EhrenWERT“
- Kreissportbund
- Kulturförderung des Landkreises
- Landschaftsverband Osnabrücker Land
- LAUTER
- Naturschutzstiftung des Landkreises
- Sparkassenstiftung
- Stiftung Mitarbeit und Robert Bosch Stiftung
- Stiftung Stahlwerk
- VR-Stiftung der Volksbanken und Raiffeisenbanken
- Lotto Sport Stiftung

- Kategorisierung nach Oberthemen
- Regionalmanagement mit Gemeinschaftsstand
- Thema Crowdfunding

NLC Niedersächsische Landgesellschaft mbH

Quelle: Präsentation Regionalmanagement „Hufeisen“

Übersicht

Markt der Fördermöglichkeiten



- Wann?
 - Freitag, den 24. November 2017
 - Ca. 15:00 bis 18:00 Uhr
- Wo?
 - Vorschlag: Rathaus Wallenhorst
 - Gute Erreichbarkeit
 - Räumlichkeiten ideal, keine Raummiete
- Kosten?
 - Aufteilung zu gleichen Teilen zwischen LVOSL und den 5 ILE-Regionen
 - Evtl. LK OS als Kofinanzierer gewinnen
 - Aktuelle Schätzung ca. 400 Euro/Region
- Nächstes Abstimmungstreffen am 06. Juni 2017

NLC Niedersächsische Landgesellschaft mbH

ILE MELLE

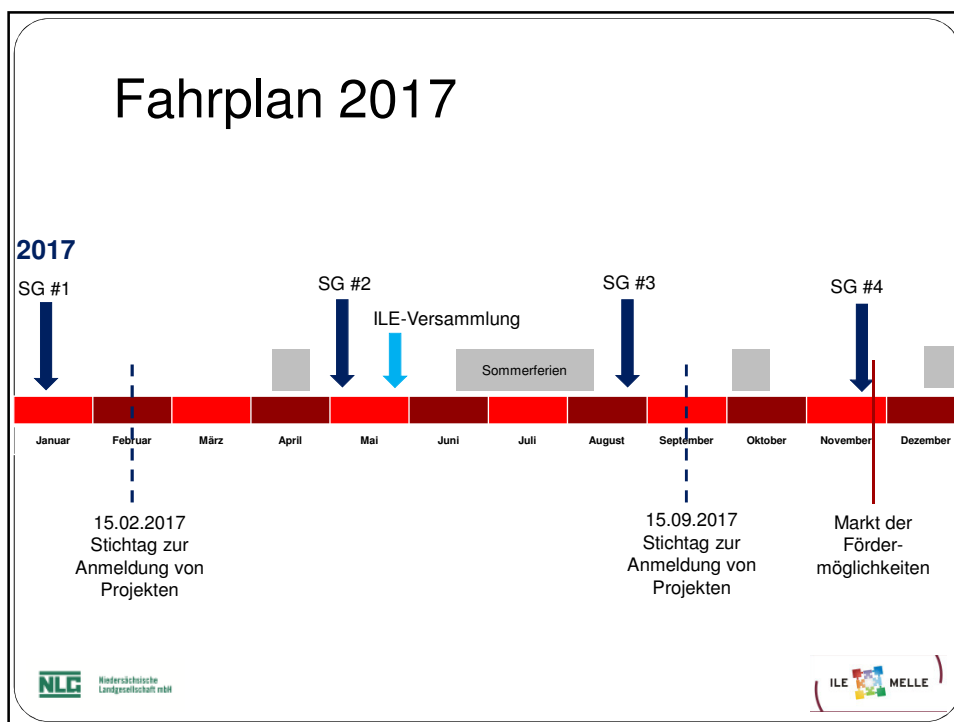

ILE-Versammlung

15. Mai 2017, 18:00 Uhr, Stadthaus Melle

Grober Ablauf

- Bericht über den aktuellen Sachstand
- Projekte/Projektideen
- Kleine Evaluation zum bisherigen Prozess

NLC Niedersächsische
Landgesellschaft mbH

ILE MELLE

Ausblick und Sonstiges

15.09.2017 Stichtag | Antrag muss beim ArL vorliegen

Ab 2018 nur einen Stichtag am 15.09 eines jeden Jahres

- **Internetseite der ILE-Region Melle**
 - www.ile.melle.info
- **Präsenz im Rathaus der Stadt Melle**
 - Donnerstags, Termine nach Vereinbarung
- **ILE-Versammlung**
 - 15. Mai 2017, 18:00 Uhr, Stadthaus Melle
- **Nächste Steuerungsgruppensitzung 2017**
 - 24. August 2017, 17:00 Uhr, Ort noch nicht bekannt



Vielen Dank für die Aufmerksamkeit!

Kontakt

Niedersächsische Landgesellschaft mbH | Regionalmanagement

Katrin Harting
 Stadt- und Regionalentwicklung
 Am Schölerberg 6
 49082 Osnabrück
 Telefon 0541 / 95733-44
 Fax 0511 / 1211-17044
 Mobil 0151 / 284 353 37
 Katrin.Harting@nlg.de

Markt 22
 49324 Melle
 Telefon 05422 965-271 (donnerstags)
 k.harting@stadt-melle.de
 Sprechzeiten: Termine nach Vereinbarung



Vor-Ort-Besichtigung Projekt 071



**„Barrierefreier Zugang zum
Einzelhandel in Gesmold“**